

# *“El patio de mi Casa”*



# Sinopsis



**El Patio de mi Casa** es un musical en formato de Cantajuegos, donde Armando y Graciela organizarán una gran fiesta en el patio de su casa y serán los encargados de hacerte reír y cantar.

A través de **canciones infantiles, pop rock, del mundo actual** y otras de creación propia nos irán descubriendo un mundo de fantasía y de imaginación. A lo largo del espectáculo, irán invitando a pasar a su Patio a divertidos amigos, desde elefantes de colores y payasos, hasta personajes conocidos por todos.

El Patio de mi Casa es una función didáctica en la cual, a través del juego, la música y el mundo de la imaginación, los niños podrán aprender **valores** como la amistad.

Gracias al movimiento y a la escucha activa desarrollaran las habilidades sociales para así poder cantar, bailar y jugar junto a todos los asistentes.

¿Estáis preparados para esta **verbena** en familia?

Espectáculo para interior y exterior.

# Sinopsis Abreviada



Un gran musical, que con una estética de *Cantajuegos*, llenos de colores y con una puesta en escena divertida que se convierte en un espectáculo para todos los públicos, donde grandes y pequeños no podrán dejar de bailar y cantar.

El Patio de mi casa nos traslada a un ambiente lúdico y didáctico, donde las canciones acompañadas de muchos personajes conocidos y de producción propia serán los responsables de hacernos saltar de alegría.





# Algunos datos



- ❑ Compañía: Hipocampus Eventos Artísticos-Maribel Mesón
- ❑ Edad recomendada: Público familiar.
- ❑ Duración: 60 minutos, sin descanso
- ❑ Aire libre



# Ficha Artística



## Actores y Cantantes

- ✓ Antonio Pérez
- ✓ Victoria Robles
- ✓ Damián Costa
- ✓ Ana María Ramón
- ✓ Vicente Cantó

Dirección y Adaptación Pepe Ferrer

Dirección de textos: Pepe Ferrer

Composición y Dirección Musical: Varios.

Creación y Dirección coreografías: Erika Ferrer

Escenografía y Vestuario: Pepe Ferrer

Producción y Distribución: Hipocampus

Eventos Artísticos

Maribel Mesón – Tel 636 731868

Maribelmeson@gmail.com

[www.maribelmeson.com](http://www.maribelmeson.com)

# Fotos

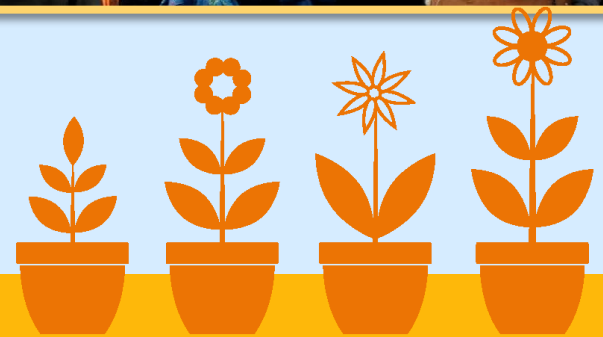



# Más fotos



# Necesidades Técnicas



## **TÉCNICA:**

- Decorado compuesto por diferentes elementos escenográficos hinchables. Al aire libre no se puede colocar la escenografía bajo condiciones de viento de moderado a fuerte.

## **SONIDO**

- 2 cajas PA DAS autoamplificadas 750W+750W
- 2 cajas SUB LEM autoamplificadas 750W+750W
- 2 cajas DAS autoamplificadas SML 15 (como monitores o refuerzo PA).
- 3 micros SHURE inalámbricos DIADEMA
- 2 micros AKG inalámbricos DIADEMA
- 2 micros SHURE inalámbricos MANO
- Mesa YAMAHA MG 16
- Reproductor, ordenador.

## **LUZ:**

- Cuatro secciones de cuatro LED PAR56 (Total 16 LEDs PAR56) instalados sobre 4 trípodes
- Regulador de iluminación DMX.

## **NECESIDADES:**

- Espacio escénico, escenario o espacio acotado. Dimensiones id de 8x6 metros.
- Fácil acceso al escenario o espacio escénico.
- Camerinos cercanos de realizarse al aire libre. Llevamos carpa de tres por tres metros cerrada, en caso de no tener un espacio cercano, para cambiarse de vestuario durante la representación al aire libre.
- Toma de corriente a pie de escenario, apta para 6.000 Watios.